Organisatorisches:

ORT: Zentrum Kirchlicher Dienste, Am Markt 19, 18055 Rostock

ANMELDUNG bis zum 20. Oktober 2021 über Elke Harten, Tel. 040 / 88181-233, e.harten@nordkirche-weltweit.de

KOSTEN: Spende

Vorschau

Frühjahrskonvent: 25. - 26. März 2022 in Hamburg
Thema: Generationsübergreifender Übernachtungskonvent zum Christlich-Islamischen Dialog

Was bietet der Konvent?

- Austausch zwischen Menschen, die sich für Themen der Mission und Ökumene interessieren
- Hintergrundberichte durch die Leitung und Mitarbeitende des *Zentrums für Mission und Ökumene* sowie durch Gäste
- Diskussion und Stellungnahme zu Fragen von Mission, ökumenischer Gemeinschaft, interreligiösem Dialog sowie Entwicklungszusammenarbeit
- Die Möglichkeit, durch Beschlüsse und Wahlen die Arbeit des *Zentrums für Mission und Ökumene* direkt mit zu gestalten

Zentrum für Mission und Ökumene –

Nordkirche weltweit

Agathe-Lasch-Weg 16 · 22605 Hamburg

Telefon +49 40 881 81-0 · **Fax** +49 40 881 81-210

info@nordkirche-weltweit.de

nordkirche-weltweit.de

Herbstkonvent

Gemeinsam statt einsam: Kirche (er)leben!

Sonnabend, 6. November 2021,
9:30 – 16:30 Uhr in Rostock

Missions-konvent

ZENTRUM FÜR
MISSION UND ÖKUMENE
Nordkirche weltweit

Mitglieder des amtierenden Arbeitsausschusses auf dem Herbstkonvent 2017. Foto: E. Harten

Programm

Ab 9:30 Uhr	Ankommen
10:00 Uhr	Begrüßung
10:15 Uhr	Andacht
10:30 Uhr	**„Kirche im Gespräch mit anderen – Wer sind die anderen?“** *Bischof Tilman Jeremias*
11:30 Uhr	**Berichte von Freiwilligen** *Leonie Kühl, Felix Bülow*
12:00 Uhr	**Wahl des Arbeitsausschusses**
12:30 Uhr	Mittag
13:30 Uhr	**Vorstellung der Arbeitsgruppen**
14:00 Uhr	**Arbeitsgruppen**
	AG1 **Menschen anderer Kultur und Sprache** *Prince Okeke*

Aussendungsgottesdienst der Freiwilligen 2018. Foto: Lars Schwieger

	AG2 **Kirche in der Arbeitswelt** *Heike Riemann*
	AG3 **Freikirchen – wie kommt der große Zuspruch zustande?** *Helge Frey*
	AG4 **Finanzen – weg von der Volkskirche hin zu Privatisierung** *Matthias Kahnert*
15:00 Uhr	Kaffee
15:30 Uhr	**Berichte aus den AG‘s** Möglichkeit zum Austausch mit den Referent*innen der AGs
16:30 Uhr	Reisesegen und Schluss

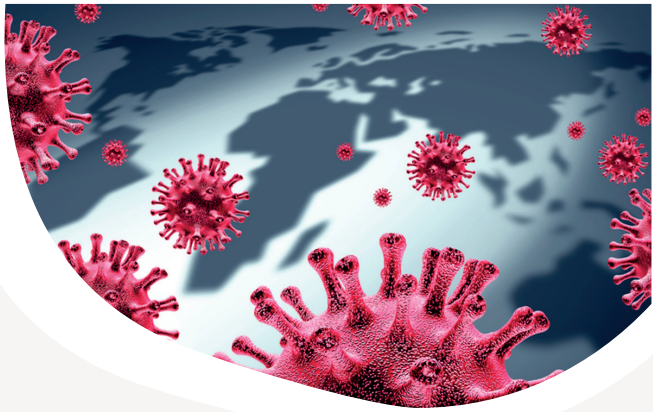

Spendenprojekt des Missionskonvents
Corona Nothilfefonds für Partnerkirchen

Die durch die Pandemie verursachten Probleme sind in vielen Partnerkirchen ähnlich: unter schwierigen Lebensbedingungen und ohne staatliche Sozialsysteme leben jetzt mehr Menschen unter dem Existenzminimum. Besonders trifft es z. B. die große Zahl von Kleinselbständigen und Tagelöhner*innen in Afrika, Asien und Lateinamerika, die durch harte Corona-Auflagen ihre Einkommensquelle verloren haben. Aber auch Arbeitsmigranten und Erntehelfer*innen sind durch strikte Reisebeschränkungen betroffen. In vielen Familien fehlt nun das Einkommen für die Grundversorgung oder das Schulgeld. Auch die wirtschaftliche Lage der Kirchen und Gemeinden, hat sich durch fehlende Kollekteneinnahmen enorm verschlechtert.

Mit dem Nothilfefonds des *Zentrums für Mission und Ökumene* wird Soforthilfe bereitgestellt. Für humanitäre Hilfe und die Überwindung der Corona-Folgen brauchen die Partner Unterstützung – helfen Sie mit!

Projekt 7005 – Corona-Nothilfefonds
IBAN: DE77 520 604 100 000 111 333
BIC: GENODEF1EK1 • Evangelische Bank